

The image shows the interior of the Concertgebouw De Vereeniging, a grand concert hall. The view is from the audience's perspective, looking towards the stage. The ceiling is high and features a complex arrangement of stage lights and a grid of recessed lighting. The walls are ornate with classical architectural details. The seating consists of multiple tiers of red upholstered seats. The overall atmosphere is one of a well-maintained, historic performance space.

technische specificaties

Concertgebouw De Vereeniging

sedv.nl

Concertgebouw De Vereeniging	3
Contactgegevens	3
Bezoekadres:	3
Postadres:.....	3
Parkeerterrein en loading dock	4
Artiesteningang	4
Faciliteiten Vereeniging	5
WI-FI	5
Vleugels	5
Video.....	5
Artiestenfoyer.....	6
Restaurant De Vereeniging.....	6
Kleedkamers	6
Overnachten.....	7
Informatie Grote Zaal	8
Capaciteit.....	8
Plattegronden Grote Zaal	9
Podiumplan Vereeniging (Grote Zaal)	9
Afmetingen Grote Zaal	11
Lichtplan Grote Zaal	12
3D tekening Grote Zaal.....	13
Kleine Zaal De Vereeniging	14
Capaciteit.....	14
Lichtplan Kleine Zaal.....	15
Afmetingen + info Kleine Zaal	16
3D tekening Kleine Zaal.....	17

Concertgebouw De Vereeniging

Concertgebouw De Vereeniging dateert uit 1914. De Vereeniging wordt alomtewees gewaardeerd vanwege de prachtige architectuur. Het gehele gebouw is in Jugendstil gebouwd. Het multifunctionele gebouw is sfeervol, stijlvol en verrassend uitgevoerd in Art Deco en Art Nouveau. De Concertzaal, akoestisch één van de beste ter wereld, heeft ruim 1.450 stoelen.

Contactgegevens

Bezoekadres:

Concertgebouw De Vereeniging
Keizer Karelplein 2d
6511 NC Nijmegen

Postadres:

Concertgebouw De Vereeniging
Postbus 364
6500 AJ Nijmegen

Coördinator Techniek:

John Heijmen

M: 06 – 36118590

E-mail: j.heijmen@sedv.nl

Algemeen technieknummer op voorstellingsdagen:

024 – 3810965

Algemeen telefoonnummer achterportier:

024 – 3810955

Algemeen telefoonnummer evenementenbegeleider:

024 – 3810979

Productionele zaken:

Marleen Vis

M: 024 – 3608135

E-mail: m.vis@sedv.nl

Parkeerterrein en loading dock

Concertgebouw De Vereeniging is centraal gelegen aan het Keizer Karelplein in Nijmegen en beschikt over een eigen parkeerterrein met circa 110 parkeerplaatsen. Aangekomen bij de slagboom trek je een parkeerkaart en rijd je het terrein op.

Artiesteningang

De artiesteningang en het loading dock kun je vinden door rechts om het gebouw te rijden. Aan de achterkant van De Vereeniging is er ook een parkeersluis voor trailers en grote bussen. Eventueel kunnen we voor grote trailers ook een hek openmaken aan de Groesbeekseweg, zodat trailers iets makkelijker het terrein op kunnen rijden (zie foto hieronder).

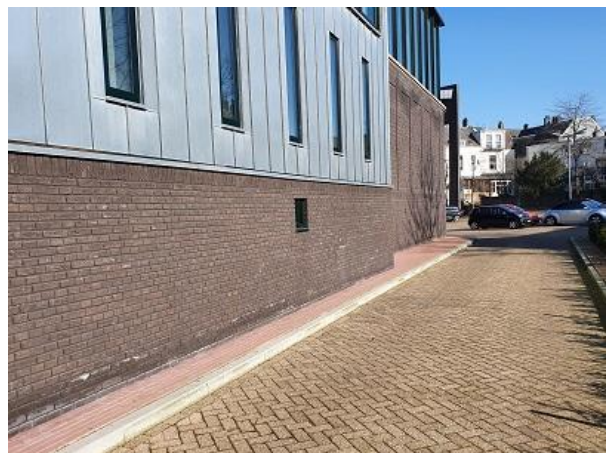

Faciliteiten Vereeniging

WI-FI

Gebruikersnaam	Vereeniging_gast
Wachtwoord	vereeniging

Vleugels

Wij beschikken over meerdere vleugels. Voor de Concertzaal hebben wij twee keer een Steinway D4 en een Yamaha C7. Voor de Kleine Zaal hebben wij een Bösendorfer 225. Eventueel hebben wij nog een vijfde vleugel in het Restaurant die ook ingezet kan worden. Deze vleugel is een Bösendorfer 200. In kleedkamer 1 staat nog een Kawai Piano, die waar nodig ook ergens anders ingezet kan worden.

Video

Beeldschermen:

- 1x Philips TV (84 inch)
- 1x LG TV (86 inch)
- 2 x LG TV (65 inch)

Artiestenfoyer

Concertgebouw De Vereeniging beschikt over een ruime Artiestenfoyer op de 1e verdieping. De Artiestenfoyer is op te delen in 3 ruimtes en is geschikt voor circa 120 personen.

In de Artiestenfoyer staat een koffiemachine en is een bar met een assortiment frisdrank, wijn en bier. Doorgaans is de Artiestenfoyer bemand vanaf 17.00 uur door een medewerk(st)er van De Vereeniging. Je kunt ook gebruik maken van de bijbehorende keuken. De keuken is voorzien van een spoelbak, een grote koelkast, 2 elektrische kookplaten, 2 frituurpannen en een oven. De oven heeft geen steamerstand, maar alleen een ovenfunctie. Deze is te allen tijde te gebruiken. Mocht je hier gebruik van willen maken, graag contact opnemen met Marleen Vis.



De Artiestenfoyer



De keuken bij de Artiestenfoyer

Restaurant De Vereeniging

In De Vereeniging hebben wij een eigen restaurant. Hier verzorgen wij regelmatig crewmaaltijden voor gezelschappen van Concertgebouw De Vereeniging. Mocht je gebruik hiervan willen maken, neem dan contact op met Marleen Vis. Het diner kost € 18,00 per persoon exclusief drankjes en er kan rekening gehouden worden met diëten en allergieën.

Kleedkamers

Concertgebouw De Vereeniging beschikt over 9 kleedkamers.

- Op de 1e etage; 2 VIP kleedkamers (1 en 2), voorzien van een eigen douche en toilet.
- Op podiumniveau; 4 kleedkamers (3 t/m 6), voorzien van een toilet. Geschikt voor 3 -4 personen.
- In de kelder; 2 kleedkamers (7 en 8). Geschikt voor 15 à 20 personen. (In de kelder bevinden zich een algemene douche en 2 toiletten).

- Bij de Kleine Zaal is er nog een kleedkamer voor 3 - 4 personen met een eigen douche en toilet.

Overnachten

Mocht er behoefte zijn aan een overnachting, dan verwijzen we je graag door naar onderstaande hotels.

Guesthouse Vertoef

Nassausingel 3
6511 EV Nijmegen
www.guesthousevertoef.com
info@guesthousevertoef.com
Tel: +31 88 004 24 24

Mercure Hotel

Stationsplein 29
6512 AB Nijmegen
www.mercure-hotel-nijmegen-center.nl
reservations@mercurenijmegen.com
Tel: +3124-3238888

Hotel Manna

Oranjesingel 2C
6511 NS Nijmegen
www.manna-nijmegen.nl
info@manna-nijmegen.nl
Tel: +3124-3650990

Een andere unieke mogelijkheid om te overnachten is bij Guesthouse de Basis, gevestigd in het oude pand van poppodium Doornroosje aan de Groenewoudseweg.

De Basis is een creatief broeinest waar jonge, ondernemende muzikanten hun eerste meters maken in professionele oefenruimtes.

Naast de oefenruimtes hebben zij tegenwoordig ook een guesthouse, alleen beschikbaar voor de culturele sector en een unieke kans om in het iconische pand te kunnen verblijven.

Guesthouse De Basis

Groenewoudseweg 322
6525 EL Nijmegen
www.debasisnijmegen.nl/guesthouse
guesthouse@debasisnijmegen.nl
Tel: +316 - 27212906

Informatie Grote Zaal

Capaciteit

Zaalcapaciteit

Staand: 1800

Zittend: 1450

De Grote Zaal, akoestisch één van de beste ter wereld, heeft ruim 1.450 stoelen. De stoelen in het begane grondgedeelte kunnen verwijderd worden, waardoor de Concertzaal ook geschikt is voor sta concerten en dansfeesten. De capaciteit bij sta concerten is 1800 personen.

Achterin de Grote Zaal kunnen we een rolstoelpodium creëren. Deze is geschikt voor 7 rolstoelers en 7 begeleiders.

Het geluidssysteem is van L'acoustics en wordt op maat geconfigureerd. Het lichtplan dat op deze site terug te vinden is kan worden aangevuld met een scala aan bewegend LED-licht dat via een MA3 tafel kan worden aangestuurd. Ook een krachtige projector van 15K en bijbehorend scherm van 7 bij 4 meter is aanwezig en kan op aanvraag worden ingezet.



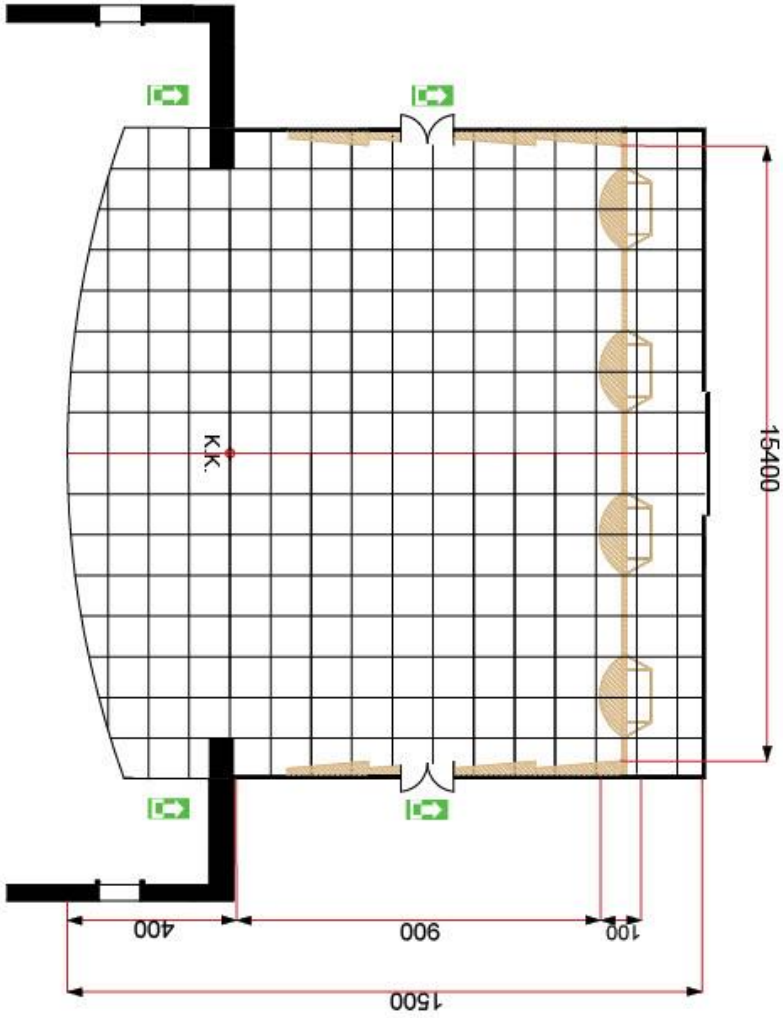

Voor meer info kun je mailen met techniek@sedv.nl

Plattegronden Grote Zaal

Podiumplan Vereeniging (Grote zaal)



Legenda

-  Klankkaatser
-  Praktikabel
-  Dirigentenbok
-  Orkest stoel
-  Vleugel

Praktikabel (2x1): 34 stuks	Dirigentenbok: 1
Praktikabel (1x1): 2 stuks	* Lessenaar: 1
Diverse poten (in cm):	
100: x24	40: x72
80: x40	20: x46
60: x 60	
Orkeststoelen: 108	Lessenaars:62

Trekken Vereeniging (Grote zaal)

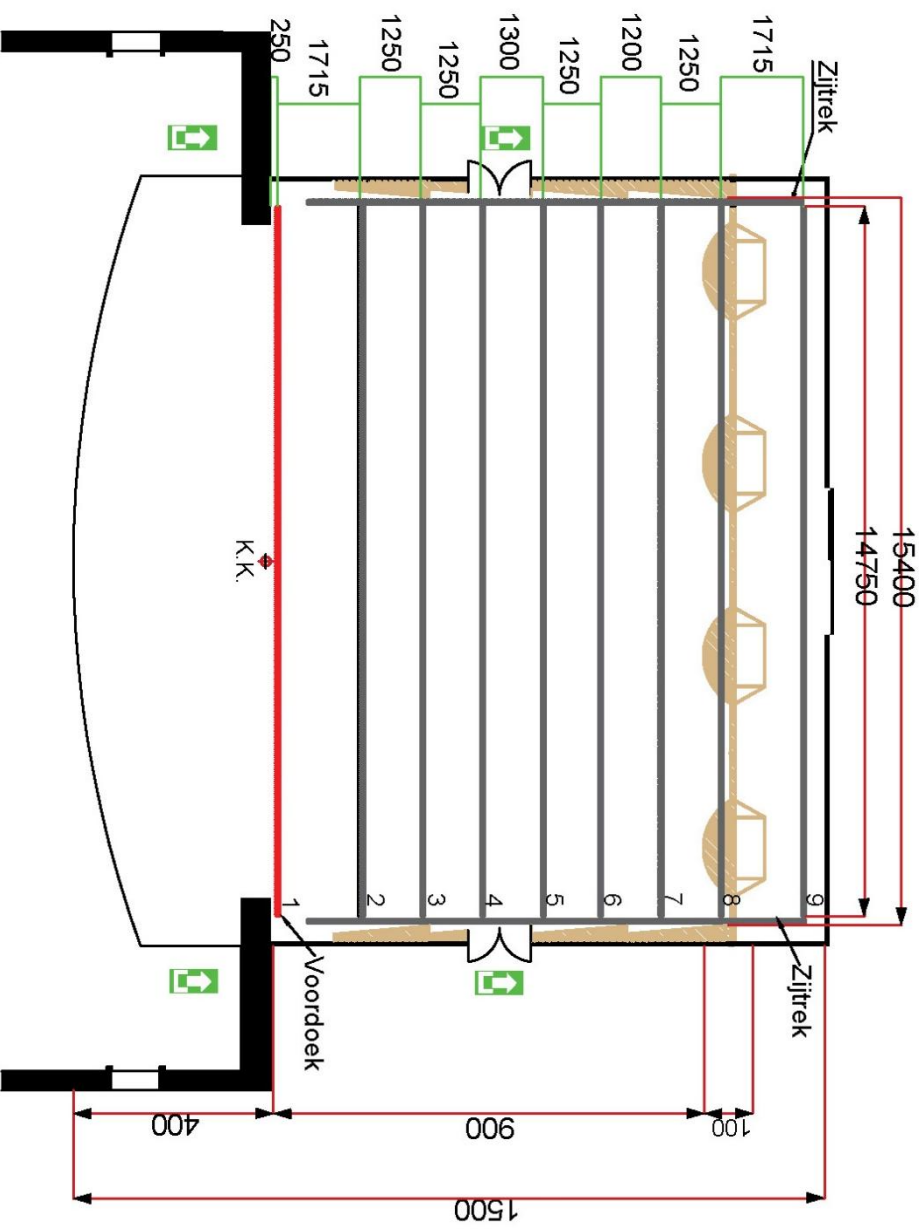

Treklengte	: 14 750
Zijtrek lengte	: 10.156
Maxbelasting	: 300Kg
Hoogte trek	: 10m
Punttrek	: 8 stuks (Rolbaar)
Trek 1:	Wordt gebruikt voor voordeekrail
Trek 9:	Hangt boven klankkaatsers en kan enkel gebruikt worden voor doorzicht projectie e.d
Afstopping	: Zwarte poten
	: Zwart fond
	: Rood voordeek + zwart fies
	: Mogelijkheid tot black box

Afmetingen Grote Zaal

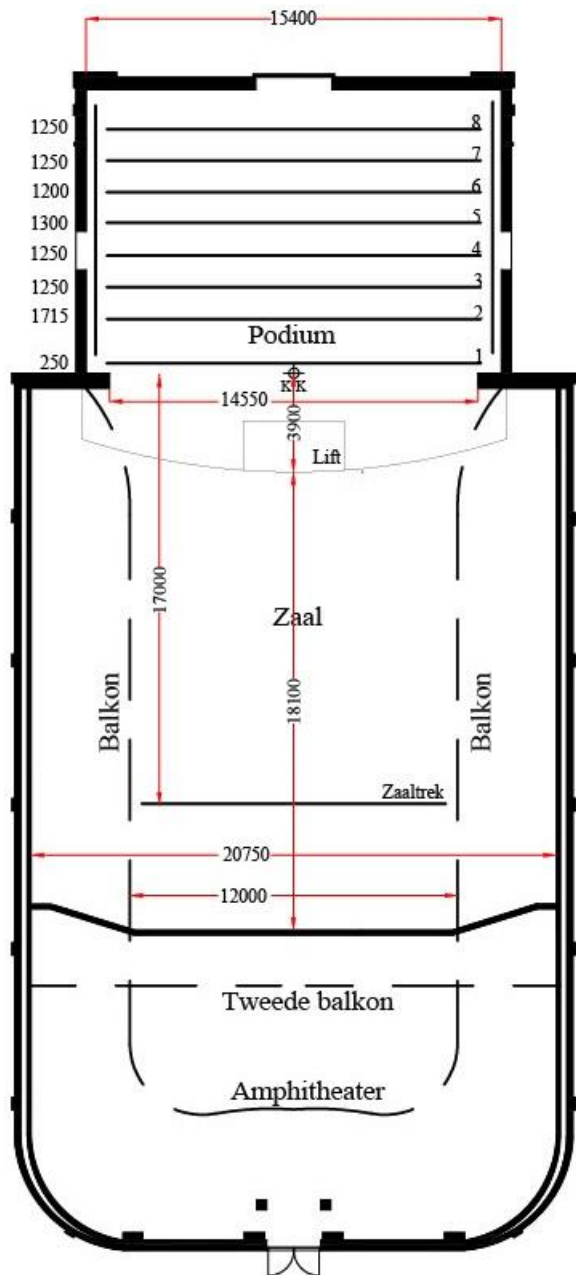

Krachtstroom

3 x 200A: 1 x open eind
 1 x CEE 3 x 63A
 1 x CEE 3 x 32A
 3 x 100A: 1 x 3 x 125A
 1 x 3 x 32A

Technische gegevens:

Trek lengte : 14750
 Zijtrek : 10156
 Zaaltek : 7000
 Max. belasting : 300kg
 Hoogte trek : 9 m
 Hoogte zaaltek : 10.4 m

Trek 1: Wordt gebruikt voor voordeekrail
 Trek 9: Hangt boven klankkaatsers en kan enkel gebruik worden voor doorzicht projectie

Lift: Kan op zaalniveau
 Binnenmaat 4,5 x 2 m

Prakken : 34 stuks (2x1m)
 : 2 stuks (1x1m)
 Dirigentbok : 1x 1 x 0.2 (l x b x h)

Afstopping : Zwarte poten
 : Rood voordeek + zwart fries
 : Zwart fond
 : Mogelijkheid tot blackbox

Balletvloer : Zwart

Intercom : 4x draadloos (RIEDEL)

Vleugels : 2x Steinway D-vleugel 2.75m
 : 1x Yamaha C7 2.25 m

Lichtplan Concertzaal

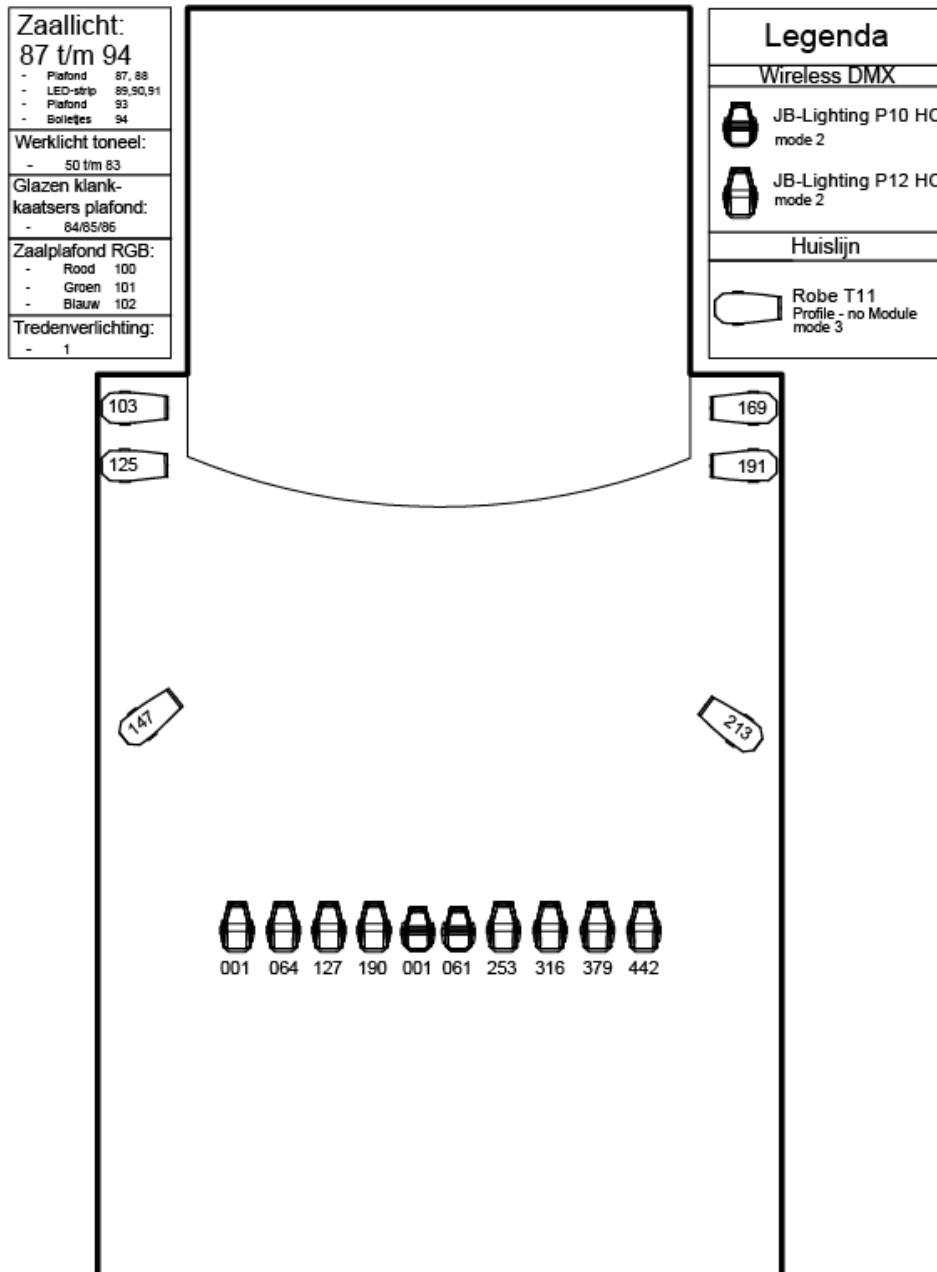

3D tekening Grote Zaal

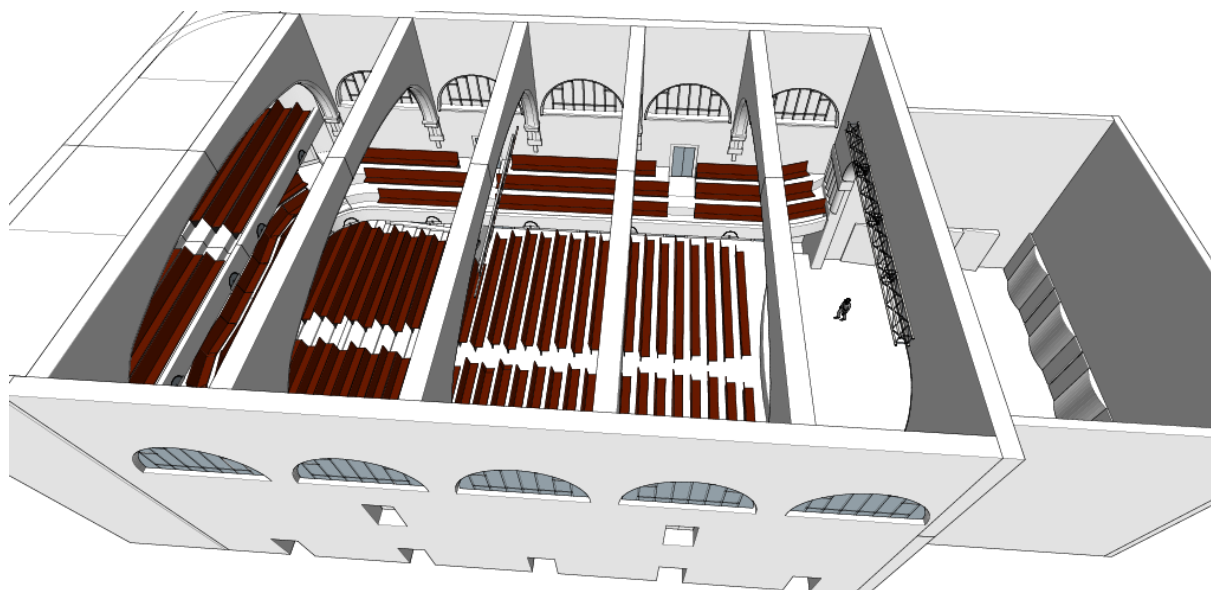

Meer 3D tekeningen en een interactieve 3D weergave van onze Grote Zaal kun je hier downloaden: <https://we.tl/t-OxasoTb5eR>

De .skp bestanden kun je openen met het programma Sketchup.

Kleine Zaal De Vereeniging

Capaciteit

Zaalcapaciteit

Staand: 400



Zittend: 250

De Kleine Zaal is in 2019 grondig verbouwd en de technische faciliteiten zijn daardoor ook flink gewijzigd. Belangrijk voor de belichters is het goed te weten dat er nu alleen nog maar LED-licht aanwezig is. Ook het zaallicht is volledig in LED uitgevoerd en in RGB aan te sturen. Overigens is het ook mogelijk onze eigen lichttafel als tussenstation te laten fungeren. In dat geval kent iedere lamp één dmx-adres en zal het stellen van de lamp gebeuren op onze tafel. Het licht is verdeeld over drie lichttrekken en er is één truss met frontlicht. Voor details over adressen en typenummers, zie lichtplan hieronder. Voor extra informatie hierover, kun je contact opnemen met John Heijmen.

Het geluidssysteem is van D&B en kan zowel analoog als ook digitaal worden aangestuurd. Er is een analoge multi aanwezig maar het kan ook worden aangestuurd via een Yamaha Rio-rack met bijbehorende tafels (QL series). Monitoren van D&B en gewenste microfoons en /of zenders zijn aanwezig en kunnen op aanvraag worden geleverd.

Voor audiovisuele ondersteuning is er een vaste beamer aanwezig en is gelegenheid tot projecteren op een scherm van 5 bij 2,81 meter.

Lichtplan Kleine Zaal

<p>Zaallicht (A)</p> <p>Led Strip - 6 LED - RGBW 8 Bit 121, 125, 129, 133, 137, 141</p> <p>Up Down Lights 169, 172, 175, 178, 178, 181, 184</p> <p>Zaal Plafond - ETC Colorsource PAR 5 1, 6, 11, 16, 21, 26, 31, 36, 41, 46, 51, 56, 61, 66, 71, 76, 81, 68, 91, 101, 106, 111, 116</p>	<p>Legenda</p> <ul style="list-style-type: none">  Robe LEDbeam 150 mode 2  Robe Perfect 150 mode 2  Spectral M800 MKII TR16  JB Lighting P10 HC mode 1 <p>12 dimmer kringen aanwezig op de vloer 501 -> 512 (B)</p>
--	--

Lichtplan Kleine Zaal

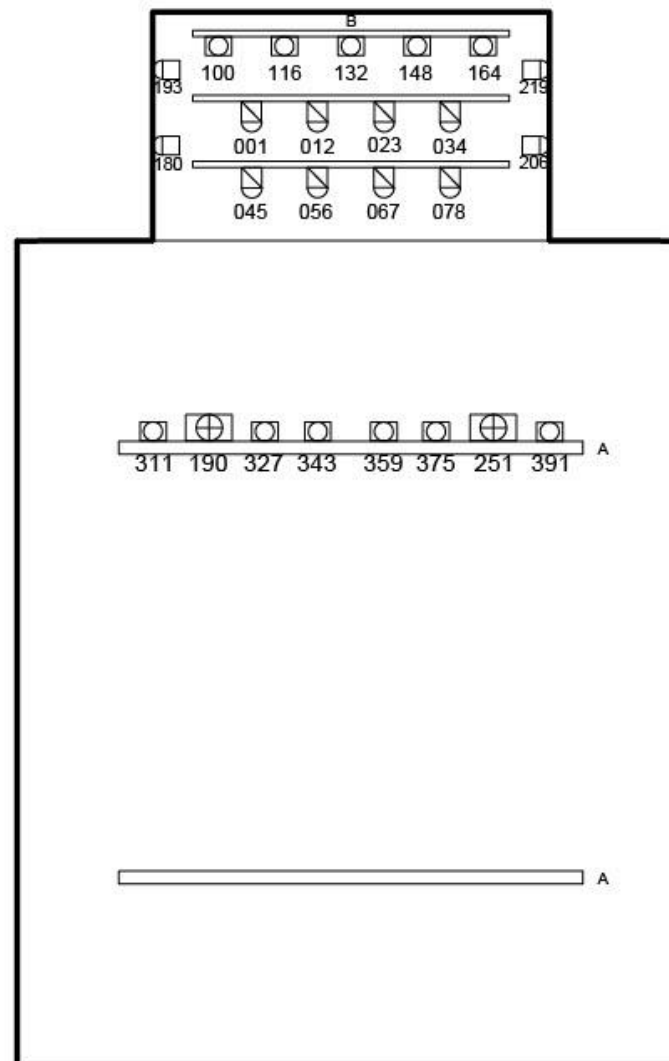

Afmetingen + info Kleine Zaal

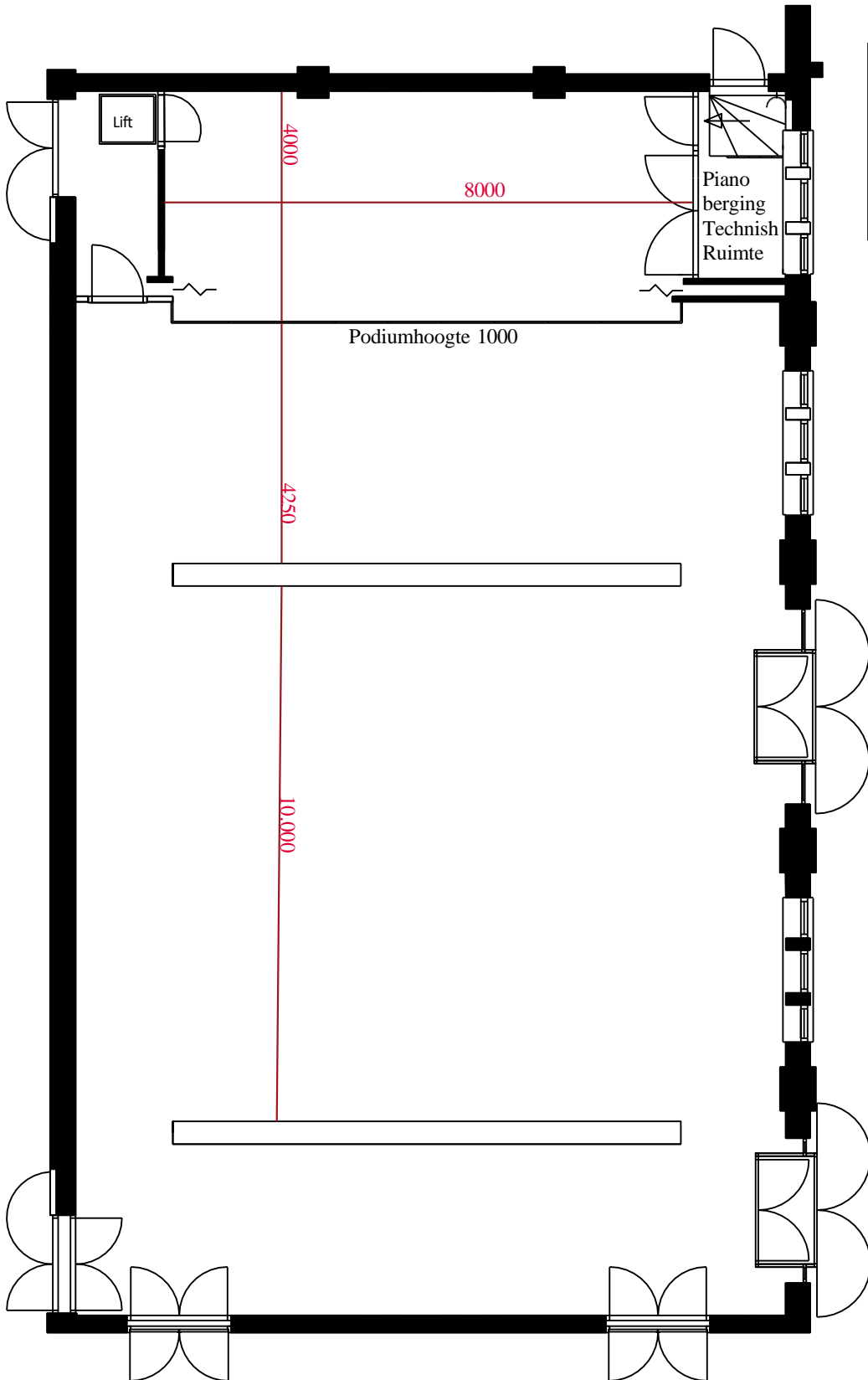

Krachtstroom:

3 x 80 Amp

Eiland: 125 Amp ® 2 x 3 x 63 Amp
 3 x 16 Amp CEE
 3 x 16 Amp shuko

Podium 8,5x 4 x 6 (b x d x h)
 Zaal 17 x 13 m

Trusshoogte 6200
 Zaaltruss 7200

Praktikabels: aansluitend aan podium of los
 8 stuks (2 x 1m)

Geluid : Versterker D&B D80
 Audio patch Yamaha Rio 16-8
 Bekabeling CAT
 Sub B4, Top YP7, Infill E5
 Yamaha QL1

Licht : GrandMA OnPC
 vastlicht 8x PARfect 150
 11x LEDBeam 150
 2x JB-Lighting P10
 2x ETC par 5ch

Projector : Panasonic PT-MZ880

Balletvloer : Geen

Afstopping : Zwart Fond
 Voordoek elektrisch bedienbaar

Vleugel : Bosendorfer 225

Kleedkamer 1 x 4 persoons met wc/douche
 extra kleedkamers eventueel beschikbaar

Laden en lossen achter op BG Goederenlift

Goederenlift
 afmetingen : L x B x H = 2,20 x 1,40 x 2,20
 liftdeur : 1,20 m breed

3D tekening Kleine Zaal

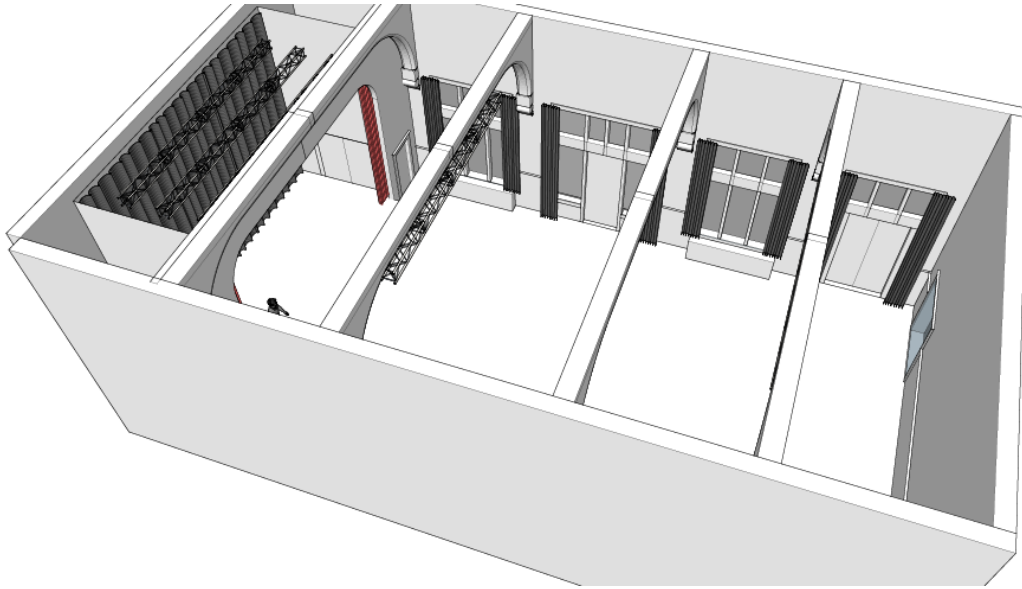

Meer 3D tekeningen en een interactieve 3D weergave van onze Kleine Zaal kun je hier downloaden: <https://we.tl/t-pH6lwRkdXa>

De .skp bestanden kun je openen met het programma Sketchup.