

## Beste technici,

Concertgebouw De Vereeniging heeft een nieuwe backstage! De achterzijde achter de toneeltoren is afgebroken en opnieuw opgebouwd. Op dit moment wordt de laatste hand gelegd aan deze grote renovatie. Wij ontvangen jullie graag in een totaal vernieuwde inpandige laad- en losruimte, artiestenfoyer en kleedkamers!

### Technische specificaties

Een nieuw technische lijst voor het totale gebouw wordt gemaakt. Tot die tijd vind je hier de basis-informatie. De faciliteiten op het podium zijn onveranderd.

Mocht je meer informatie willen dan kun je bellen met Jozef Peeters via 024-3810954 of mailen naar [j.peeters@sedv.nl](mailto:j.peeters@sedv.nl)

Onze excuses voor het ongemak! Tot ziens in Nijmegen!

Met vriendelijke groet,  
Concertgebouw De Vereeniging

---

## Bereikbaarheid

Concertgebouw De Vereeniging ligt op loopafstand van station Nijmegen aan het Keizer Karelplein.

### Concertgebouw De Vereeniging

Keizer Karelplein 2d  
6511NC Nijmegen

### Vanuit Utrecht

U volgt de A12 richting Arnhem. Vanaf de A12 neemt u de afslag A50 richting Nijmegen. Vervolgens neemt u de afslag richting Nijmegen - Noord (A15) en verlaat u de A50. U volgt de A15 en neemt dan de afslag A325 richting Nijmegen. Deze blijft u volgen tot aan een groot verkeersplein; het Keizer Karelplein. Aan dit plein liggen Concertgebouw De Vereeniging en de Stadsschouwburg Nijmegen. Neem de afslag Arnhem voor De Vereeniging. Houdt rechts aan om de Ventweg op te rijden en sla rechts af voor het parkeerterrein. Concertgebouw De Vereeniging beschikt over een eigen parkeerplaats met maximaal 150 parkeerplaatsen.

Nabij de Stadsschouwburg ligt eventueel ook een ondergrondse parkeergarage: de Keizer Karelgarage aan Van Schaeck Mathonsingel.

### Vanuit Arnhem

U volgt de A325 Arnhem-Nijmegen. U komt over de Waalbrug Nijmegen binnen en volgt de doorgaande weg. Aan het einde van deze weg komt u op een groot verkeersplein; het Keizer Karelplein. Aan dit plein liggen Concertgebouw De Vereeniging en de Stadsschouwburg Nijmegen. Neem de afslag Arnhem voor De Vereeniging. Houdt rechts aan om de Ventweg op te rijden en sla rechts af voor het parkeerterrein. Concertgebouw De Vereeniging beschikt over een eigen parkeerplaats met maximaal 150 parkeerplaatsen. Nabij de Stadsschouwburg ligt de Keizer Karelgarage aan Van Schaeck Mathonsingel.

### **Vanuit 's Hertogenbosch**

U volgt de A59 en neemt de afslag Wijchen/Nijmegen (A326). Nijmegen binnengekomen volgt u de doorgaande weg (richting Arnhem/Centrum). Aan het einde van deze weg komt u op een groot verkeersplein; het Keizer Karelplein. Aan dit plein liggen de Concertgebouw De Vereeniging en de Stadsschouwburg Nijmegen. Neem de afslag Arnhem voor De Vereeniging. Houdt rechts aan om de Ventweg op te rijden en sla rechts af voor het parkeerterrein. Concertgebouw De Vereeniging beschikt over een eigen parkeerplaats met maximaal 150 parkeerplaatsen. Nabij de Stadsschouwburg ligt de Keizer Karelgarage aan Van Schaeck Mathonsingel.

### **Vanuit Venlo**

U volgt de A73 richting Nijmegen. U neemt de afslag Nijmegen en volgt de doorgaande weg (richting Arnhem/Centrum). Aan het einde van deze weg komt u op een groot verkeersplein; het Keizer Karelplein. Aan dit plein liggen Concertgebouw De Vereeniging en de Stadsschouwburg Nijmegen. Neem de afslag Arnhem voor De Vereeniging. Houdt rechts aan om de Ventweg op te rijden en sla rechts af voor het parkeerterrein. Concertgebouw De Vereeniging beschikt over een eigen parkeerplaats met maximaal 150 parkeerplaatsen. Nabij de Stadsschouwburg ligt de Keizer Karelgarage aan Van Schaeck Mathonsingel.

### **Let op: Renovatie Waalbrug – verkeershinder vanaf maart 2019**

Vanaf maart 2019 gaat Rijkswaterstaat de Waalbrug renoveren. Tijdens de vervanging van het betonnen wegdek is er voor het autoverkeer in beide richtingen 1 rijstrook beschikbaar 'buiten de bogen' (stadinwaarts via de busbaan, staduitwaarts via het fietspad aan de oostkant). De brug blijft toegankelijk voor fietsers en voetgangers en voor lijnbussen en hulpdiensten. Vachtverkeer, touringcars en landbouwvoertuigen kunnen tijdens de werkzaamheden niet over de brug omdat ze te zwaar en te breed zijn. Tijdens de uitvoeringsperiode zijn wel enkele weekend- en nachtafsluitingen nodig. Tijdens de vierdaagse mag er niet gewerkt worden aan de brug en moet de hele brug beschikbaar zijn.

### **Openbaar vervoer**

Concertgebouw De Vereeniging ligt op 5 minuten loopafstand van het centraal station en is erg gemakkelijk te bereiken. Je stapt uit op Nijmegen Centraal Station en loopt rechtdoor via Van Schaeck Mathonsingel naar het Keizer Karel Plein. Aangekomen bij het Keizer Karel Plein ziet u aan de rechterzijde Concertgebouw De Vereeniging.

## **Parkeergelegenheid**

Concertgebouw De Vereeniging beschikt over een eigen parkeerplaats met maximaal 150 parkeerplaatsen.

U rijdt direct na de afslag Oranjesingel de parallelweg op en direct de zijweg richting De Vereeniging op. Bij de slagboom kunt u via de intercom verbinding maken met de achterportier.

## **WI-FI**

Gebruikersnaam	Vereeniging_gast
Wachtwoord	vereeniging

# Grote Zaal Vereeniging

## Capaciteit

Zaalcapaciteit staan: 1800

Zitten: 1400

## Grote Zaal Concertgebouw De Vereeniging Nijmegen

Maatvoering trekken

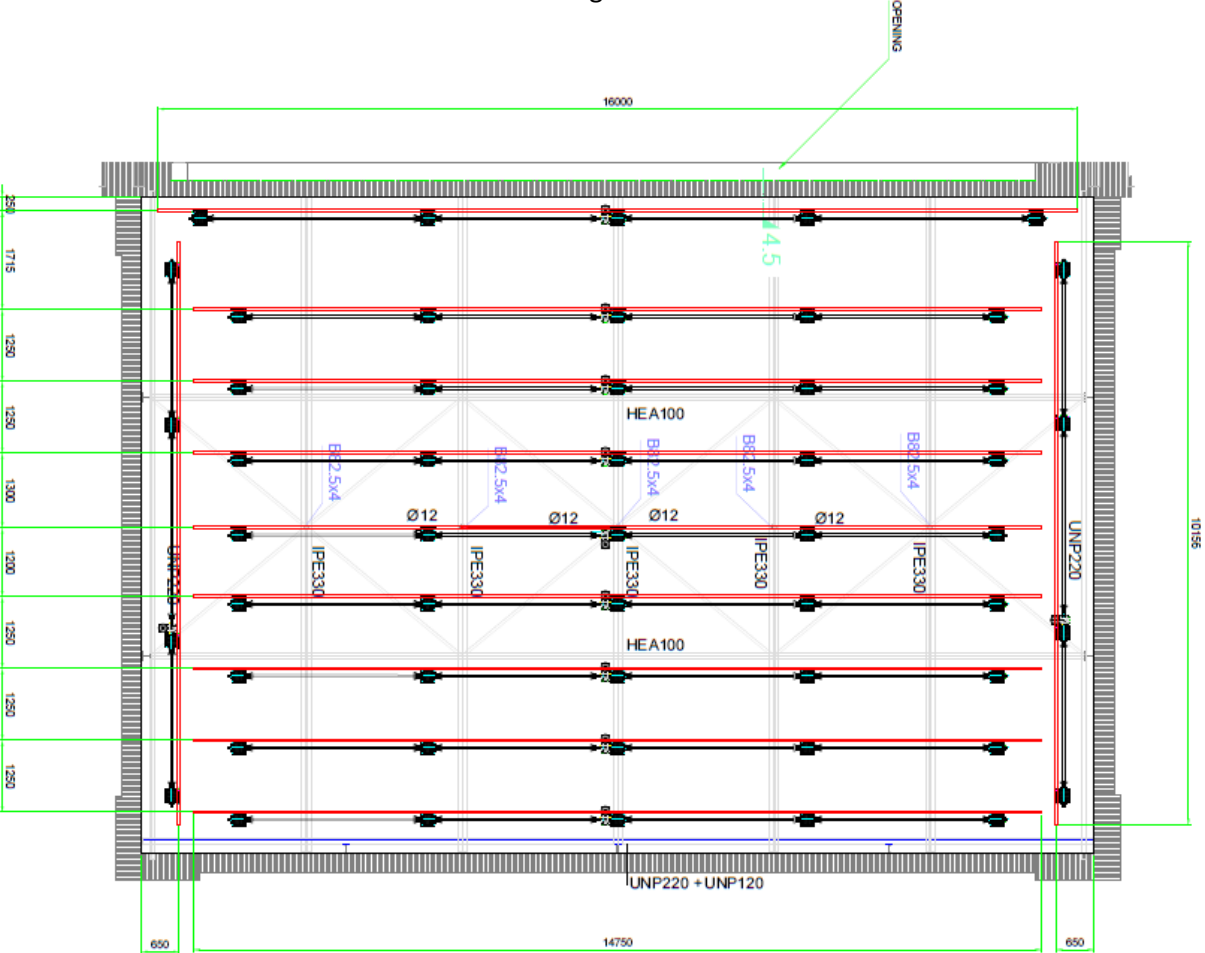

Plattegrond Grote Zaal

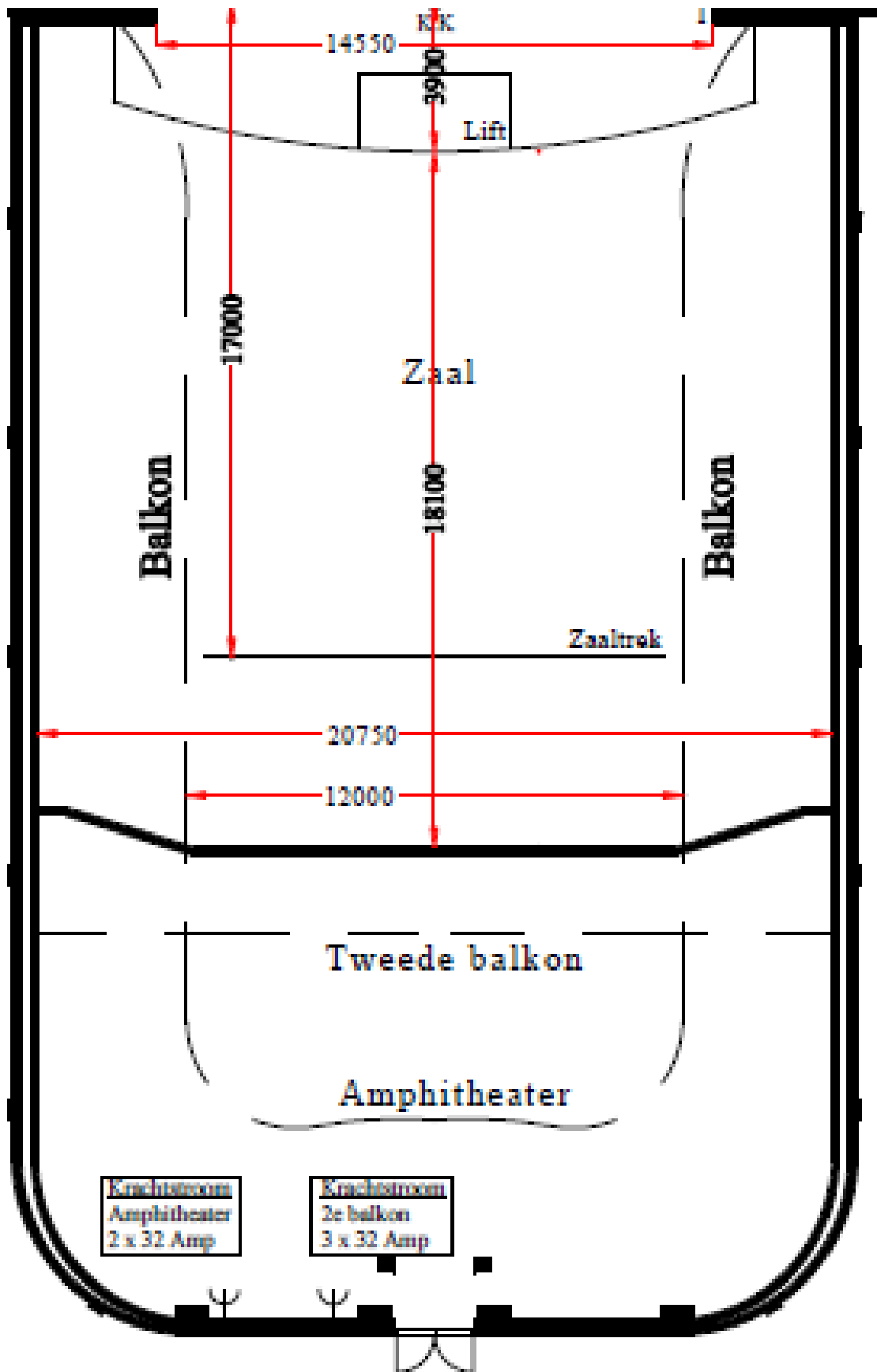

# Kleine Zaal Vereniging

## Capaciteit

Zaalcapaciteit staan: 400

Zitten: 210

Geluid is aanwezig: D&B E12 set

